Faculdades Integradas de Ciências Humanas Saúde e Educação de Guarulhos

Rosana Geraldo
CONTEÚDOS, M.PRÁTICA ANOS INICIAIS
Professora Claudineide Lima

Ana Maria Machado

Em História meio ao contrário, de Ana Maria Machado aborda que "ser feliz para sempre" não é tão fácil assim e pode ser até meio chato. O príncipe e a princesa não se contentam em ser felizes para sempre, porque é assim que começa a história deles. E que de nada adianta o poder do rei, a beleza da princesa e a coragem do príncipe.. . se não puder fazer sua própria história. E por falar em história, esta já é um clássico e uma das mais premiadas na literatura infanto-juvenil. Agora está de cara nova: projeto gráfico renovado e ilustrações de arrasar!

Ana Maria Machado Nasceu em Santa Tereza, Rio de Janeiro, no dia 24 de dezembro de 1941.

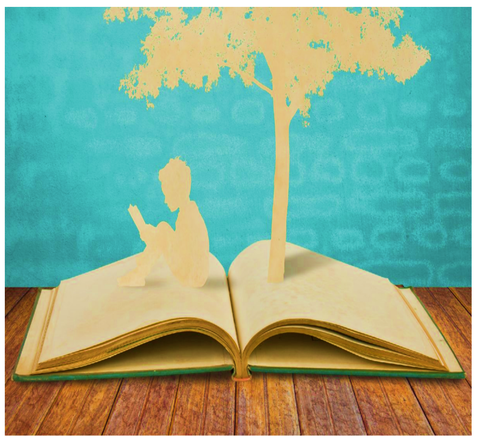

Ana Maria Machado (1941) é escritora e jornalista brasileira. Autora de livros infantis, ela foi a primeira desse gênero a fazer parte da academia brasileira de letras, desde de criança era apaixonada por histórias .

o primeiro livro infantil é Bento-que-Bento-é-o-frade, lançado em 1977. No ano seguinte, História meio ao contrário ganhou o Prêmio Jabuti.

Em 2000, a Autora recebeu o Prêmio Hans Christian Andersen, considerado o Nobel de literatura infanto-juvenil, e em 2001 ganhou o Prêmio Machado de Assis, da ABL.

O que leva uma criança a ler é o exemplo
Ana Maria Machado

Ana Maria Machado escreveu mais de cem livros para crianças, publicados em dezessete países, e também obras para adultos. Em agosto de 2003, tomou posse na Academia Brasileira de Letras (ABL), onde ocupa a cadeira número I.